



RIVOLUZIONE
bon ton

Un nido 'cucito su misura' per Daniela, che lavora nella moda e adora l'Oriente. Idee da copiare? Il trucco della 'stanza nella stanza' che rende gli spazi più versatili. E le tappezzerie che danno un tocco glam, come un vestito firmato

STYLING VANESSA PISK
FOTO GIANDOMENICO FRASSI
TESTI ELENA FAVETTI

 [guarda il VIDEO che racconta il nostro intervento in questa casa su www.casafacile.it]

100

CP APRILE 2015

P-D San Gottardo.indd 100

25/03/15 12:08

CASA PRIMA-E-DOPO

QUINTE MOBILI E PATTERN ORIENTALI

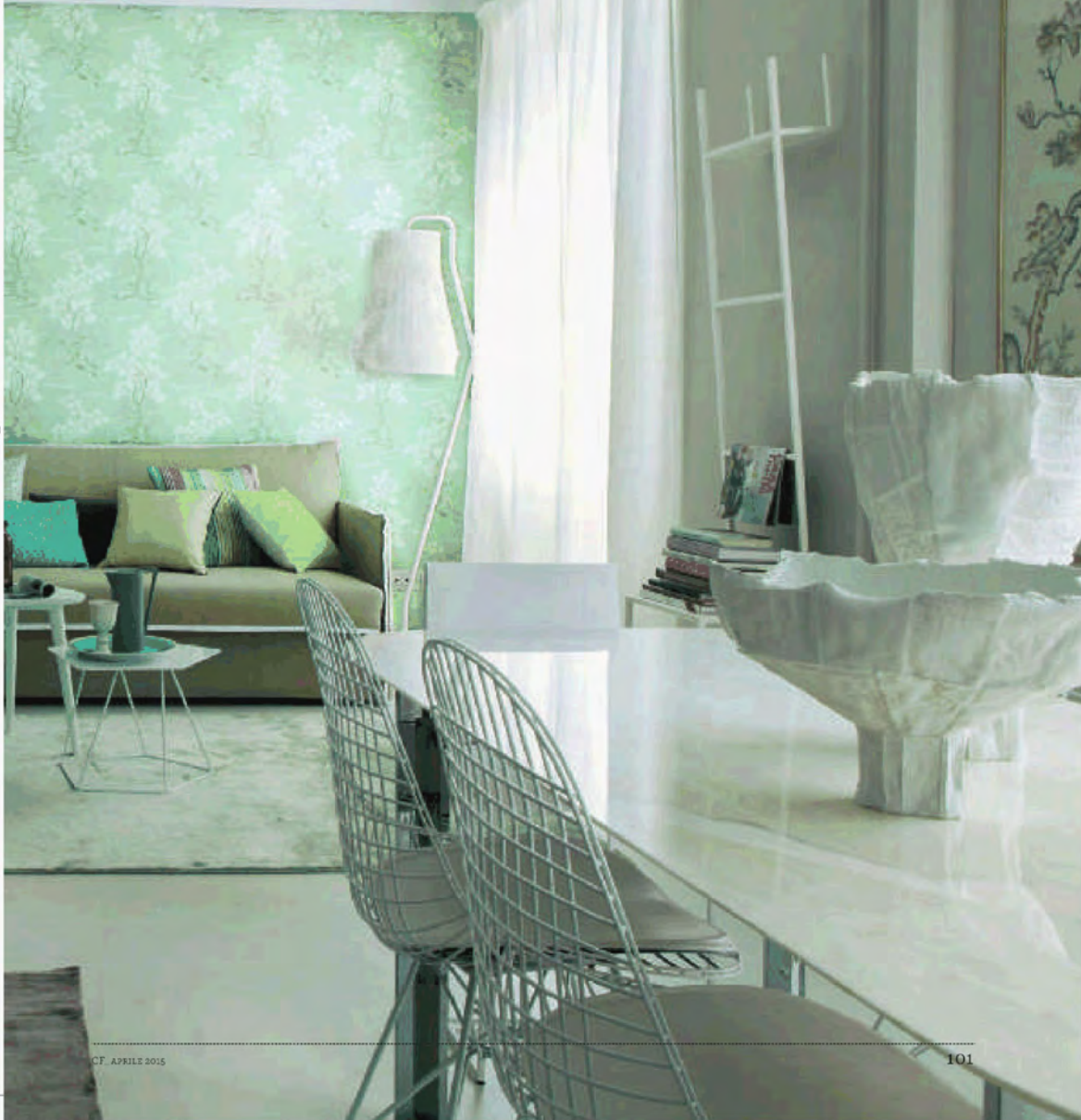

CF. APRILE 2015

101

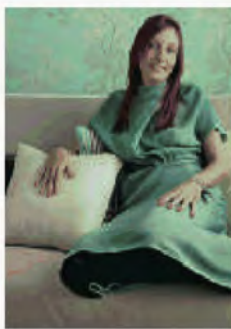
**DANIELA**

**LAVORA PER UNA NOTA
MAISON DI MODA ITALIANA**

**80mq: SOGGIORNO DOPPIO, CUCINA,
CAMERA, CABINA ARMADIO, DUE BAGNI**

MILANO

Ci sono voluti 2 anni perché questa casa diventasse così.

«Era l'appartamento di mia madre e dopo averlo diviso con un'amica lo volevo rendere più mio» spiega Daniela. «Una casa è riuscita quando è un po' come chi ci abita!» aggiunge Vanessa, che ha realizzato il relooking. E questa lo è davvero, 'vestita' di fantasie e colori sofisticati: lo stesso gusto e gli stessi tocchi fashion che ritrovi nella (splendida!) cabina armadio di Daniela (sei curiosa? Corri a pag. 111).

- PAGINA PRECEDENTE

Luce e toni pastello rendono il living romantico e accogliente. Sulle pareti **carta da parati** Oriental Tree [GP&JBaker, €146,40 il rotolo da m 10x52 cm], a terra **tappeti** Soft Shiny in seta vegetale beige e verde [Sitap, cm 160x230 € 591,70 cad], **piantana** bianca Atelier [Karman €1.093].

**MOOD JAP PER LA SALA**

Questo angolo del soggiorno con divano-letto ispira relax: perfetto per le chiacchiere tra amiche.

Sul **divano letto** Halley in tessuto Brando [Noctis, cm 197x101/210x92h €1.607], **cuscini**: verde in velluto di L'Opificio (come quello beige) rivestiti in tessuto acquamarina effetto 3D Vasco di Soleil Bleu by Jab [cm 133h €82,50/m] come il millerighe Bayonne [cm 135h €158,50/m] e in tessuto a pois Toulon e ametista Marmande di Manuel Canovas [cm 142h €124/m e cm 144h €139/m], verde in lino di Coincasa [€29,90]. Sul carrello, **lampada** IC Light T [Flos €490], **contenitore** Exagon [Ferm Living €36] e **vaso** Max [Laboratorio Castello €95].



★ COPIA L'IDEA

Se il living deve servire anche da stanza per gli ospiti ai quali vuoi dare la giusta privacy, basta isolare la zona del divano-letto con un sistema di ante scorrevoli. Non vuoi che siano visibili? Come abbiamo fatto noi qui a casa di Daniela, puoi realizzare una controparete in legno a ridosso del muro lungo il quale si raccolgono i pannelli: si crea così un'intercapedine in cui si nascondono le ante. Questo lavoro è stato fatto su misura da **Falegnameria Fallacara** [3 pannelli in tamburato laccato bianco da cm 95x4x 276,5h, binari di scorrimento e controparete € 3.780]

RIDARE NUOVA VITA ALLE COSE

Daniela era affezionata al vecchio armadio di famiglia, Vanessa l'ha convinta a dipingerlo con una vernice all'acqua bianco latte. La poltrona Fifties è rivestita con **tessuto** lilla Logan [Larsen, cm 142h € 168/m]. Sui **tavolini** Tectonic in lamiera d'acciaio [Bonaldo, Ø cm 51x43h € 170] e Bric in legno [Gervasoni, cm 53x54x64h € 388], **piatto** verde [Coincasa € 6,90], **calice** di Paola Paronetto, **caraffa** di Laboratorio Castello e **vaso** [Ikea € 4,99]. **Pouf** in corda Ziggy [Saba, Ø cm 44x40h € 370].



PRIMA



PRIMA DUE STANZE...

Il trilocale aveva **due camere da letto e un piccolo soggiorno**, accanto alla cucina. Le varie stanze non erano piccolissime ma avevano **un'aria un po' sacrificata**. Daniela e Vanessa hanno deciso di creare un **unico grande soggiorno, rinunciando alla seconda camera**.

...ORA UN MAXI LIVING

Tolta la parete fra la seconda camera e il salottino si crea un unico grande ambiente pieno di luce.

Al centro della zona pranzo c'è il grande tavolo di famiglia in marmo e acciaio con **sedie Slim Sissi [Zeus, cm 37x43x80h € 208 cad]** e **Coincasa**. Sul top, **vasi Anemone e Tulipano in paper clay [Paola Paronetto, cm 40h € 371 e cm 25h € 322]**. Sul **carrello vintage vaso verde Flavour [Calligaris, € 42]**; **lampada da terra [da Spazio900 € 1.250]**. Sulla sinistra, **servomuto Mate [Living Divani, cm 196h € 777]**; **tende in lino Aina [Ikea € 44,99 2 teli]** e quadri con antichi tessuti giapponesi ricamati.





▶ [VUOI VEDERE UN DIVERTENTE DIETRO
LE QUINTE DI QUESTO PRIMA-E-DOPO?
Lo ha girato il nostro direttore! clicca qui:
<http://on.fb.me/1DCbzUb>]

**SOGGIORNO E CUCINA: DISTINTI MA COMUNICANTI**

La zona pranzo è declinata su varie nuance di bianco; a contrasto c'è il blu della cucina che 'entra' dalle due porte. Sulla parete che divide pranzo e cucina c'è la **libreria** in metallo che Daniela aveva in camera; accanto, **tavolino** Leyva in tondino d'acciaio bianco [Saba, cm 41x41x45h € 480].